

# LIDERAZGO ESCOLAR CUENTA PÚBLICA 2026

*15 Años Dejando Huella*



San Pedro de la Paz – 07/05/2026



**15** AÑOS  
*Dejando Huella*

# Marco Normativo



**Ley N° 20.845**

*Ley de Inclusión Escolar*

**Artículo 49:**

Establece que los “sostenedores de establecimientos educacionales que reciben subvención del Estado deben rendir cuenta pública anual” sobre el uso de los recursos y el cumplimiento del proyecto educativo institucional.

# Objetivo



Compartir con nuestra comunidad educativa **las principales acciones de mejoramiento y los resultados alcanzados durante el año 2025**, dando cuenta de nuestra gestión como colegio y reafirmando nuestro compromiso con la transparencia y el derecho de todos a estar informados.

# Ruta Cuenta Pública



1. Nuestro *Proyecto Educativo Institucional*
2. Gestión de *Recursos*:
  1. Recursos **Financieros**
  2. Gestión de **Personal**
  3. Recursos **Educativos**
3. Gestión de *Resultados*
  1. Síntesis **PME**
  2. Resultados de **Aprendizajes** Académicos y Formativos
  3. **Satisfacción** de la Comunidad
  4. **Logros** Institucionales
4. Cierre y Encuesta de Satisfacción



# 1. Nuestro *Proyecto Educativo Institucional*



# 1. Nuestro *Proyecto Educativo Institucional*



Nuestro foco se centra en la persona



COLEGIO AMANECEER  
SAN CARLOS  
San Pedro de La Paz

**15** AÑOS  
Dejando Huella

# 1. Nuestro *Proyecto Educativo Institucional*



**Visión** Formar ciudadanos integrales, comprometidos con la diversidad, la democracia y la justicia social.



**Misión** Formamos personas íntegras y empáticas, capaces de liderar y transformar positivamente su entorno.



# 1. Nuestro *Proyecto Educativo Institucional*



*Colegio — Familia — Estudiantes*



## 2. Gestión de Recursos



## 2. Gestión de *Recursos*: Recursos Financieros - *Caracterización* *Matrícula 2026*



	Parvularia	Ciclo Menor	Ciclo Mayor	TOTALES
Mujeres	72	331	183	585
Hombres	78	333	187	597
<b>TOTALES</b>	150	664	370	<b>1184 (*)</b>

**Fuente:** Elaboración propia, a partir de información interna, al 09 de abril de 2026.

# 2. Gestión de *Recursos*:

## Recursos Financieros - *Caracterización Matrícula 2026*



	2018	2019	2020	2021	2022	2023	2024	2025	2026
Matrícula	1052	1073	1116	1108	1140	1168	1162	1167	1184
N° Prioritarios	221	231	282	320	416	444	494	481	540
% Prioritarios	21%	22%	25%	29%	37%	38%	42%	41%	45.5%
N° Becas	164	163	151	165	205	148	140	174	144
% Becas	16%	15%	14%	15%	18%	13%	12%	15%	13%

Fuente: Elaboración propia, a partir de información interna, al 09 de abril de 2026.

# 2. Gestión de *Recursos*:

## Recursos Financieros - *Caracterización*

### Matrícula 2026



**Índice de Vulnerabilidad Escolar – SINAE  
(Sistema Nacional de Asignación con Equidad)  
2018 -2026**

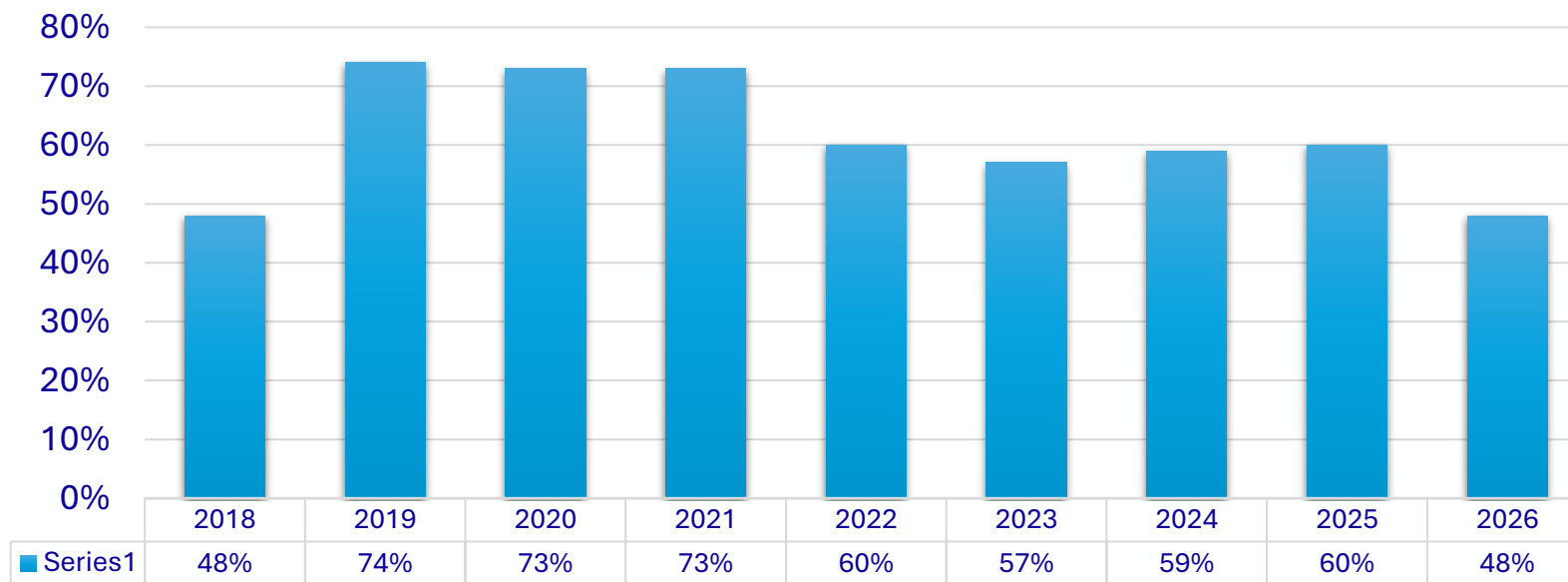

**Fuente:** Elaboración propia, a partir de datos extraídos de <https://www.junaeb.cl/indices-de-vulnerabilidad/>

## 2. Gestión de *Recursos*: Recursos Financieros - *Caracterización* *Matrícula 2026*



	2018	2019	2020	2021	2022	2023	2024	2025	2026
Matrícula	1052	1073	1116	1108	1140	1168	1162	1167	1184
N° PIE	148	176	171	190	202	221	249	277	277
% PIE	14%	16%	15%	17%	18%	19%	21%	24%	23%
N° NEET	148	144	135	149	148	144	157	166	151
N° NEEP	S/A	31	36	41	54	77	92	111	126
Excedentes	-	-	-	-	-	234	251	64	102

**Fuente:** Elaboración propia, a partir de información interna, al 09 de abril de 2026.

## 2. Gestión de *Recursos*: Recursos Financieros - *Caracterización* *Matrícula 2026*



### Estudiantes Condición del TEA 2024 al 2026

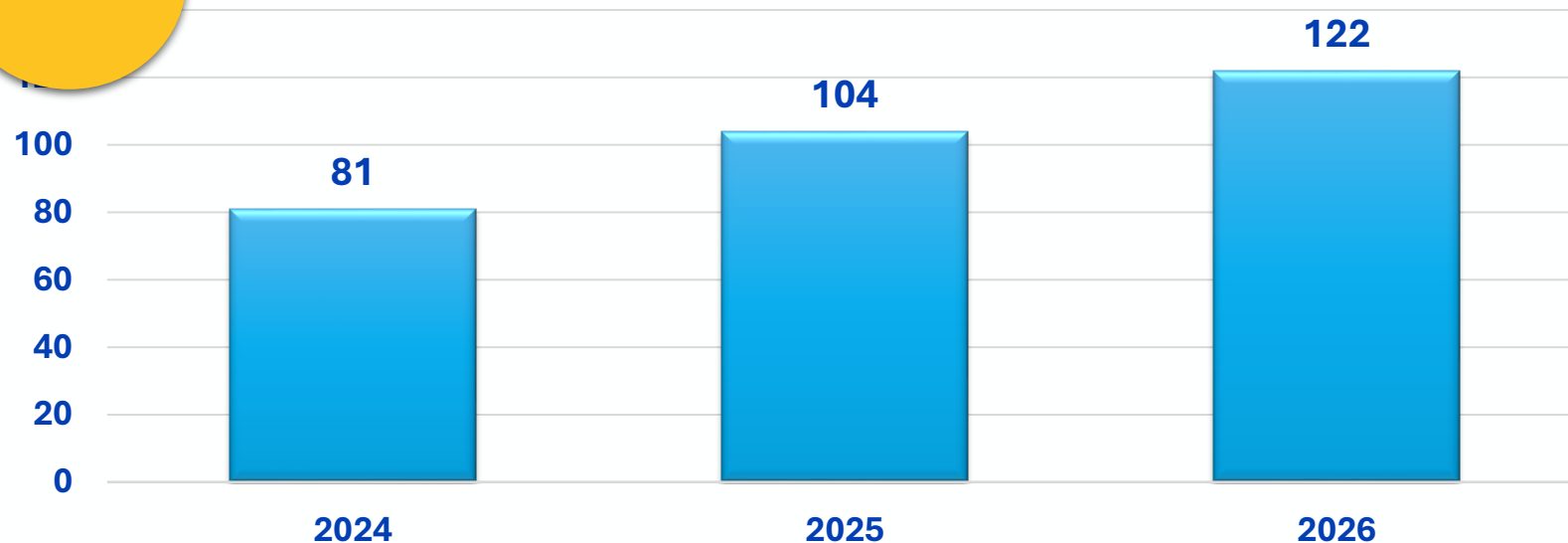

Fuente: Elaboración propia, a partir de información interna, al 09 de abril de 2026.

## 2. Gestión de *Recursos*: Recursos Financieros - Copago 2025



Mes	Copago 2025
Enero	\$5,070,841
Febrero	\$3,706,644
Marzo	\$47,100,368
Abril	\$43,252,394
Mayo	\$38,053,690
Junio	\$34,815,116
Julio	\$36,680,261
Agosto	\$43,549,163
Septiembre	\$45,516,521
Octubre	\$76,244,403
Noviembre	\$78,962,491
Diciembre	\$46,892,685
<b>TOTAL</b>	<b>499,844,577</b>



## 2. Gestión de *Recursos*: Recursos Financieros - *Copago 2025*



DEUDA POR CONCEPTO DE COPAGO 2025	
Egresados 2025	\$1,442,494
No matriculados 2026	\$1,770,000
Matriculados 2026	\$8,932,491
<b>TOTAL</b>	<b>\$12,144,985</b>



**Fuente:** Elaboración propia, a partir de información interna, a marzo de 2026.





# 2. Gestión de *Recursos*:

## Recursos Financieros - *Subvenciones* 2025

**Ingreso por Concepto de Subvenciones 2025**

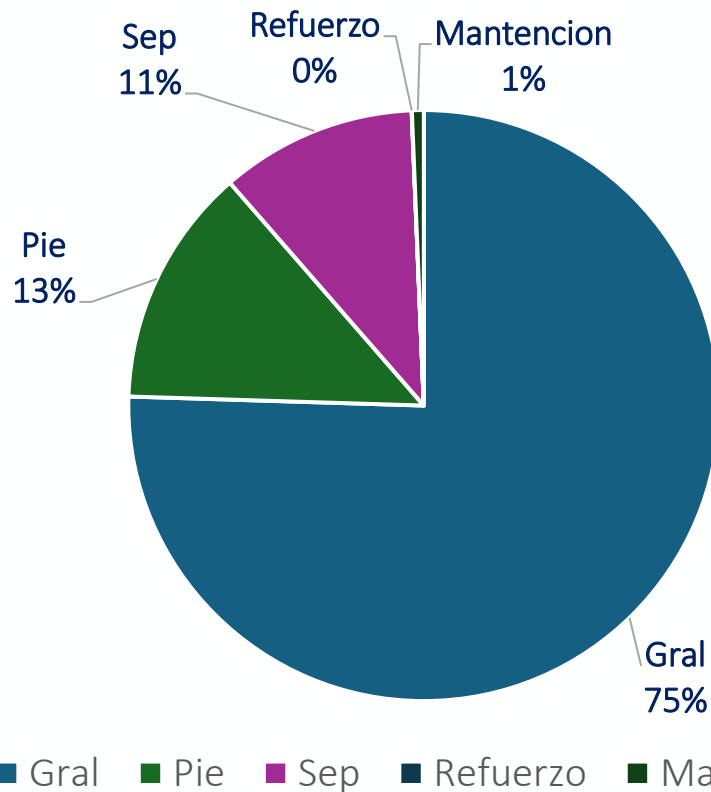

SUBVENCIONES	TOTAL
Subvención General y Copago	2,517,949,849
Subvención SEP	437,299,281
Subvención PIE	358,208,439
Refuerzo	381,426
Mantención	21,614,400
<b>TOTAL</b>	<b>3,335,453,395</b>

## 2. Gestión de Recursos:

### Recursos Financieros - Egresos Remuneraciones 2025



#### Egresos por Concepto de Remuneraciones 2025

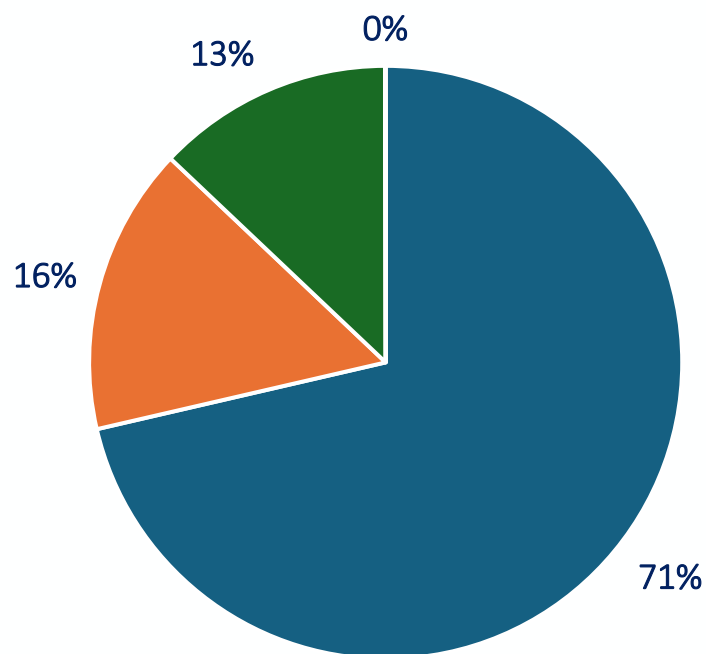

SUBVENCIONES	TOTAL
Subvención General y Copago	1,853,068,014
Subvención SEP	407,216,095
Subvención PIE	334,949,589
Refuerzo	728,877
<b>TOTAL</b>	<b>2,595,962,575</b>

■ Gral ■ Pie ■ Sep ■ Refuerzo

# 2. Gestión de *Recursos*:

## Recursos Financieros - *Egresos Arriendo y Otros Servicios 2025*



ARRIENDO Y OTROS SERVICIOS	TOTAL
Internet	6,063,903
Agua	15,393,950
Gas	11,454,719
Electricidad	28,108,200
Telefonía (móvil y fija)	1,780,645
Sistema schooltrack	19,342,689
Arriendo colegio	412,564,262
Mantenión y reparación de infraestructura	14,908,389
Otros gastos en personal	12,982,653
Perfeccionamiento de RRHH, capacitaciones y asesor	100,000
<b>TOTAL</b>	<b>647,800,863</b>

**Egresos por Concepto de Arriendo y Otros Servicios 2025**

- INTERNET
- AGUA
- GAS
- ELECTRICIDAD
- TELEFONÍA (MÓVIL Y FIJA)
- SISTEMA SCHOOLTRACK
- ARRIENDO COLEGIO
- MANTENCIÓN Y REPARACIÓN DE INFRAESTRUCTURA
- OTROS GASTOS EN PERSONAL
- PERFECCIONAMIENTO DE RRHH, CAPACITACIONES Y ASESOR
- RECURSOS AUDIOVISUALES Y SOFTWARE EDUCATIVO
- OTROS GASTOS BIENESTAR ALUMNOS
- EQUIPOS INFORMÁTICOS Y LICENCIAS



## 2. Gestión de *Recursos*: Recursos Financieros - *Otros Egresos* 2025



### Egresos por Concepto de Proyectos, Capacitaciones y Mejoras

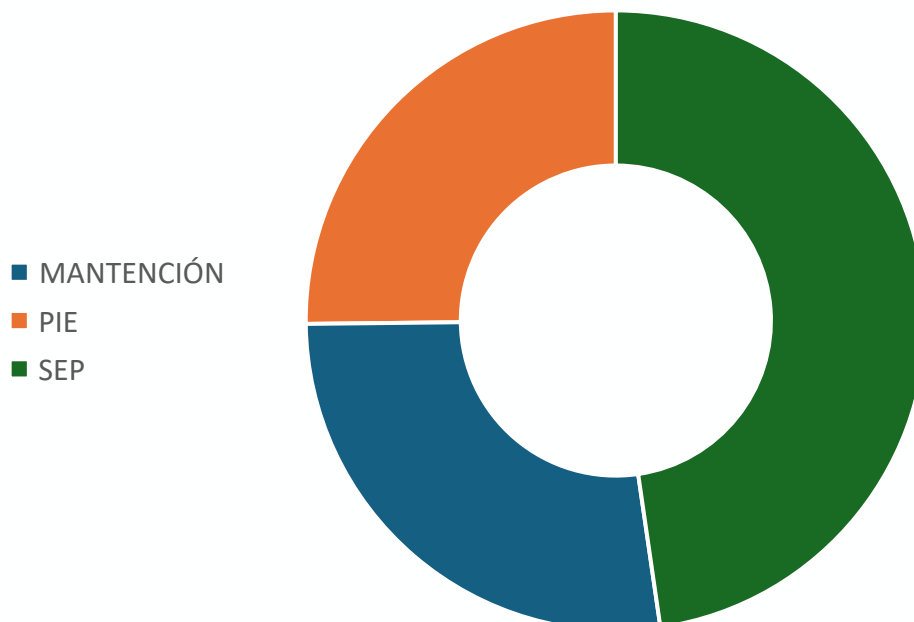

MANTENCIÓN	21,613,804
PIE	20,060,503
SEP	38,013,730
<b>TOTAL</b>	<b>79,688,037</b>

## 2. Gestión de *Recursos*: Recursos Financieros - *Síntesis*



### Ingresos vs Egresos

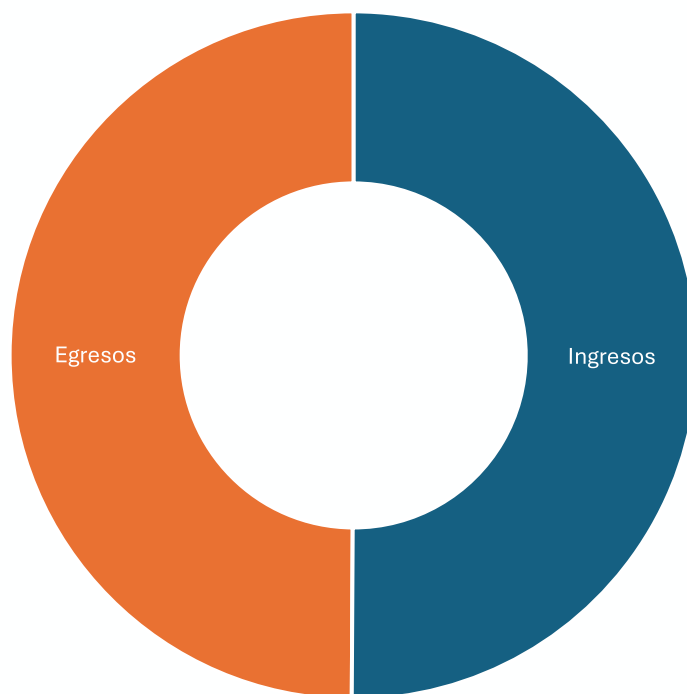

Ingresos	3,335,453,395
Egresos	3,323,451,475

## 2. Gestión de Recursos:

### Recursos Financieros – Egresos/Asistencia 2025



### Estudiantes con baja asistencia 2025.

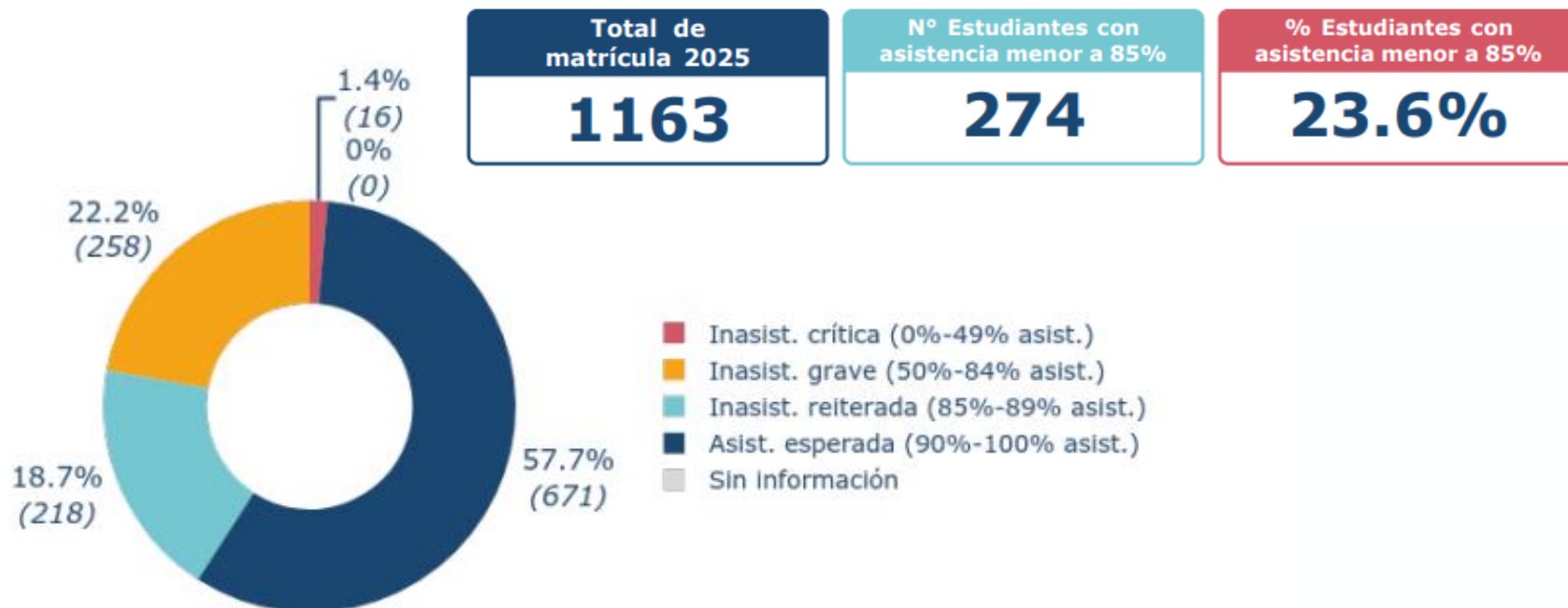

**Fuente:** MINEDUC (2025). Seguimiento de estudiantes con trayectoria educativa Interrumpida o irregular, Colegio Amanecer San Carlos

## 2. Gestión de *Recursos*: Recursos Financieros – *Superintendencia de Educación 2025*



### Fiscalizaciones

Fiscalización “Programa Requisitos TEA 2025”, requerida por Ordinario N°182, con fecha 25 de abril.

Respuesta de Fiscalización con fecha 16 de junio. De los procedimientos fiscalizados, 6 cumplen satisfactoriamente, y 2 requieren subsanar observaciones.

Se envía con fecha 19 de junio, elementos subsanados, de acuerdo con las observaciones presentadas por el organismo.

Respuesta favorable de procedimientos a subsanar con fecha 15 de julio (Acta de Fiscalización N° 250801263)

**Fuente:** Elaborado a partir de información emitida por Superintendencia de Educación

## 2. Gestión de *Recursos*: Recursos Financieros – *Superintendencia de Educación 2025*



**Denuncias**

Denuncia N°1: Ingresada  
el 02 de mayo

*Cierre del proceso*  
*Favorable: 27/05/2025*

Denuncia N°2: Ingresada  
el 02 de mayo.

*Cierre del proceso*  
*Favorable: 27/05/2025*

Denuncia N°3: Ingresada  
el 19 de mayo

*Cierre del proceso*  
*Favorable 17/06/2025*

Denuncia N°4: Ingresada  
el 18 de junio

*Cierre del proceso*  
*Favorable 07/07/2025*

**Fuente:** Elaborado a partir de información emitida por Superintendencia de Educación

## 2. Gestión de *Recursos*: Recursos Financieros – *Superintendencia de Educación 2025*



**Denuncias**

Denuncia N°5: Ingresada  
el 08 de julio

*Cierre del proceso*  
*Favorable: 23/09/2025*

Denuncia N°6: Ingresada  
el 23 de julio.

*Cierre del proceso*  
*Con Observaciones:*  
*02/09/2025*



Denuncia N°7: Ingresada  
el 18 de agosto

*Cierre del proceso*  
*Favorable 26/09/2025*

*Procedimientos revisados:*

2 correctos  
1 Subsanoado  
2 Sin subsanar

***(En proceso judicial)***

**Fuente:** Elaborado a partir de información emitida por Superintendencia de Educación

## 2. Gestión de *Recursos*: Recursos Financieros – *Superintendencia de Educación 2025*



Denuncias - Colegio San Pedro de la Paz 2025

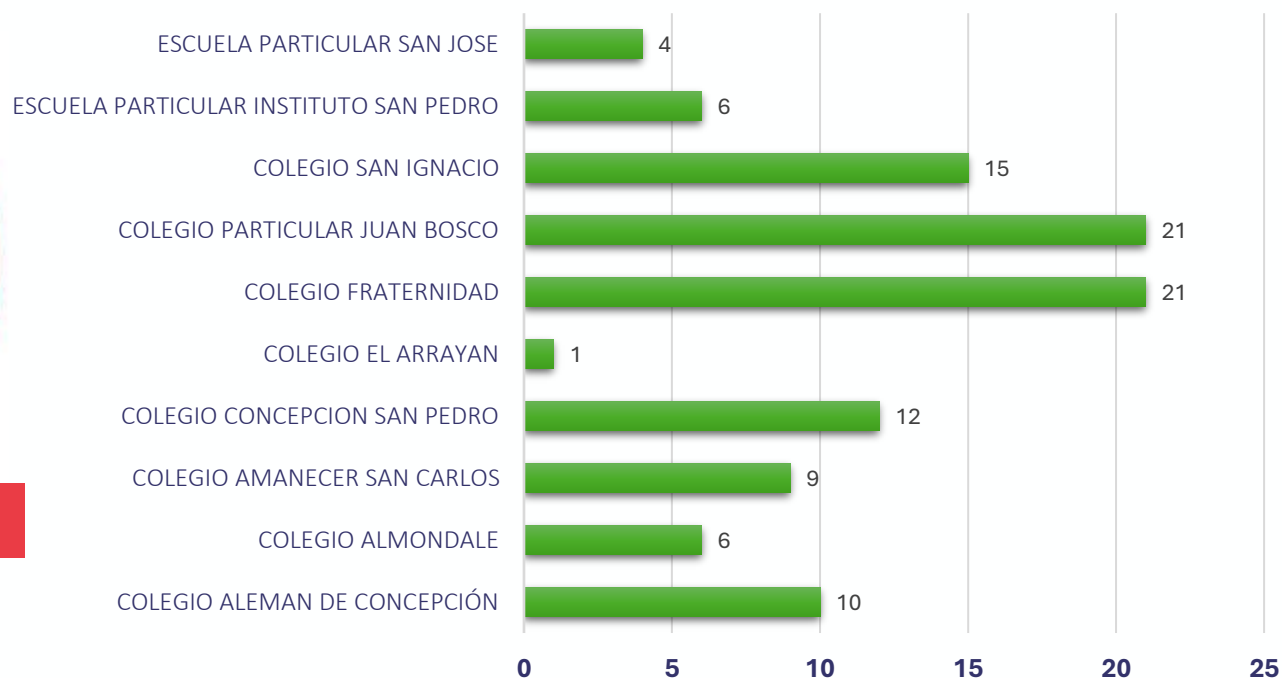

**Fuente:** Elaborado a partir de información extraída en: <https://www.supereduc.cl/denuncias-ingresadas/>

# 2. Gestión de *Recursos*:

## Recursos Financieros – *Superintendencia de Educación 2025*



**Expulsión – Cancelación de Matrícula**

Cancelación de Matrícula	Expulsiones
<p>2 Cancelaciones de matrícula:</p> <ul style="list-style-type: none"> <li>- 1 Asociada a protocolo de alcohol y drogas (Aplicación de aula segura)</li> <li>- 1 Asociada a protocolo de violencia escolar (Aplicación de aula segura)</li> </ul>	<p>1 Expulsión:</p> <ul style="list-style-type: none"> <li>- Asociado a porte de arma.</li> </ul>

**Fuente:** Elaborado a partir de información emitida por Superintendencia de Educación

# 2. Gestión de *Recursos*: Gestión de Personal – *Organigrama*



## 2. Gestión de *Recursos*: Gestión de Personal – *Equipos*



### RECTORÍA Y EQUIPO DIRECTIVO

Rectora	Verónica Pardo Varela
Inspector General	Ricardo Rubilar Parra
Directora Académica	Yenny Bizama Zamora
Encargado de Convivencia Escolar Ciclo Mayor	Emmanuel Ulloa Jofré
Encargada de Convivencia Escolar Ciclo Menor	Yocelyne Suazo Panes

## 2. Gestión de *Recursos*: Gestión de Personal – *Equipos*



### EQUIPO DE GESTIÓN ESCOLAR

DOCENTES	ASISTENTES DE LA EDUCACIÓN
7 Coordinadores Pedagógicos	2 Orientadores
2 Coordinadoras PIE	2 Encargados de Formación Integral
1 Coordinadora Extraescolar	2 Coordinadoras de Agentes
1 Coordinador Participación	2 Coordinadores de Recursos

El equipo de gestión corresponde a 19 funcionarios, lo cuales **movilizan al Colegio**, sobre la base de las directrices entregadas por Rectoría y Equipo Directivo.

## 2. Gestión de *Recursos*: Gestión de Personal – *Equipos*



### EQUIPO DOCENTE Y OTROS PROFESIONALES DE LA EDUCACIÓN

DOTACIÓN DOCENTES		
Parvularia	Ciclo menor	Ciclo Mayor
6 educadoras	18 docentes	24 docentes

EQUIPO PIE		
Parvularia	Ciclo Básico	Ciclo Mayor
2 docentes	7 docentes	8 docentes
1 Psicólogo		1 Psicóloga
1 Fonoaudióloga		

## 2. Gestión de *Recursos*: Gestión de **Personal – Equipos**



### EQUIPO DE ASISTENTES DE LA EDUCACIÓN

EQUIPO DE CONVIVENCIA ESCOLAR	
Ciclo Inicial y Básico	Ciclo Mayor
2 Orientadores	2 Orientadores
1 psicóloga	1 psicóloga
1 Trabajadora Social	
EQUIPO DE AGENTES DE CONVIVENCIA	
Parvularia y Ciclo Menor	Ciclo Mayor
3 agentes	3 agentes
Agente Transversal – Agente TENS – Agente de Recepción	

## 2. Gestión de *Recursos*: Gestión de Personal – *Equipos*



### EQUIPO DE ASISTENTES DE LA EDUCACIÓN

EQUIPO DE ASISTENTES DE AULA	
Parvularia	Ciclo Menor (1° - 2° básico)
6 asistentes	4 asistentes
1 asistente PIE	

## 2. Gestión de *Recursos*: Gestión de Personal – *Equipos*



### EQUIPO DE ASISTENTES DE LA EDUCACIÓN

EQUIPO RECURSOS Y BIENESTAR EDUCATIVO	
1 Asistente	Secretaria Rectoría y Dirección
1 Asistente	Encargada de Recursos Educativo
1 Asistente	Coordinador de Mantenimiento e Infraestructura
1 Asistente	Encargada de Finanzas
1 Asistente	Central de Apuntes y Apoyo en Recursos Educativos
1 Asistente	Encargada CRA
1 Asistente	Encargado de Informática
1 Asistente	Portero

## 2. Gestión de *Recursos*: Gestión de Personal – *Equipos*



### EQUIPO DE ASISTENTES DE LA EDUCACIÓN

EQUIPO DE MANTENCIÓN – ASEO – SEGURIDAD	
5 asistentes	Servicio de Aseo
1 asistente	Apoyo auxiliar y portería
2 asistentes	Seguridad – Nocheros
2 asistentes	Mantenimiento de infraestructura

# 2. Gestión de *Recursos*:

## Gestión de Personal – *Psicosocial SUSESO*



### Resultado proceso psicosocial 2023-2025

Estado de Riesgo CASC	Constituye una fortaleza de la organización y debería hacerse todo el esfuerzo por <u>mantener este estado y aumentar la proporción de dimensiones en color verde</u> , ya que estos <u>son factores protectores</u> del centro de trabajo.
Riesgo Bajo (riesgo óptimo)	
Revisión de Acciones	<b>31 de marzo de 2026</b> , se realiza verificación de las acciones definidas considerando los resultados en 2023. Estado: cumplimiento en un 100%



# 2. Gestión de *Recursos*: Gestión de Personal – *Psicosocial SUSESO*



# 2. Gestión de Recursos:

## Gestión de Personal – Sello Unidos x Más Convivencia



# 2. Gestión de *Recursos*: Gestión de Personal – *Capacitación*



Plan de formación y acompañamiento para el bienestar socioemocional de los equipos educativos (UFRO – CPEIP)



COLEGIO AMANECEER  
**SAN CARLOS**  
San Pedro de La Paz

**15** AÑOS  
*Dejando Huella*

## 2. Gestión de *Recursos*: Gestión de **Personal** – *Capacitación*



DOCENTES Y ASISTENTES DE LA EDUCACIÓN	
Estrategias en el marco de la Ley TEA y el RICE.	11 de diciembre
Normativa en Convivencia Escolar	17 de diciembre de 2026

## 2. Gestión de *Recursos*:

### Gestión de Personal – *Evaluación de Desempeño*



#### Docentes

+ de 60 docentes

Retroalimentación  
Rectora – Encargado  
de Convivencia –  
Directora  
Académica

#### Asistentes de la Educación

+ de 40  
asistentes de la  
educación

Retroalimentación  
Rectora – Inspector  
General

**Objetivo:** implementar un sistema de evaluación y retroalimentación del desempeño del personal, que permita contar con un equipo *idóneo*, *competente* y *comprometido* con el Proyecto Educativo Institucional.

**Fecha:** Octubre – Noviembre – Diciembre de 2025

## 2. Gestión de *Recursos*: Recursos Educativos – *Infraestructura y Mantenimiento*



### Insumos de Mantenimiento Mensual y Otras Adquisiciones Menores

INSUMOS DE ASEO PERIÓDICO	
MENSUAL (Promedio)	\$1.218.000
<b>TOTALES</b>	<b>\$ 12,184,058</b>
ADQUISICIÓN POR CONCEPTO DE CAJA CHICA	
MENSUAL	\$262.250
<b>TOTALES</b>	<b>\$ 2,622,500</b>

**Fuentes:** Información extraída de informes internos de 2025.

## 2. Gestión de *Recursos*: Recursos Educativos – *Infraestructura y Mantenimiento*



### Inversiones y Mejoras 2025 (Destacadas)



## 2. Gestión de *Recursos*: Recursos Educativos – *Recursos Didácticos*



### Insumos Apoyo en Aula – Proyectos – Salidas Pedagógicas

APOYO EN AULA	
MULTICOPIADO	\$4.866.244
INSUMOS DE LIBRERÍA	\$1.968.675
<b>TOTALES</b>	<b>\$ 6.834.919</b>
PROYECTOS Y SALIDAS	
SALIDAS PEDAGÓGICAS	\$549.900
PROYECTOS	\$ 8.437.647
<b>TOTALES</b>	<b>\$ 8.987.547</b>

**Fuentes:** Información extraída de informes internos de 2025.

## 2. Gestión de *Recursos*: Recursos Educativos – *Recursos Didácticos*



### TIC'S

APOYO EN AULA – GENERAL	
INSUMOS (Promedio)	\$ 192,763
<b>TOTALES</b>	<b>\$ 1,927,636</b>

**Fuentes:** Información extraída de informes internos de 2025.



### 3. Gestión de Resultados



## 2. Gestión de *Resultados*:



Plan Estratégico  
Componentes de la  
Gestión escolar

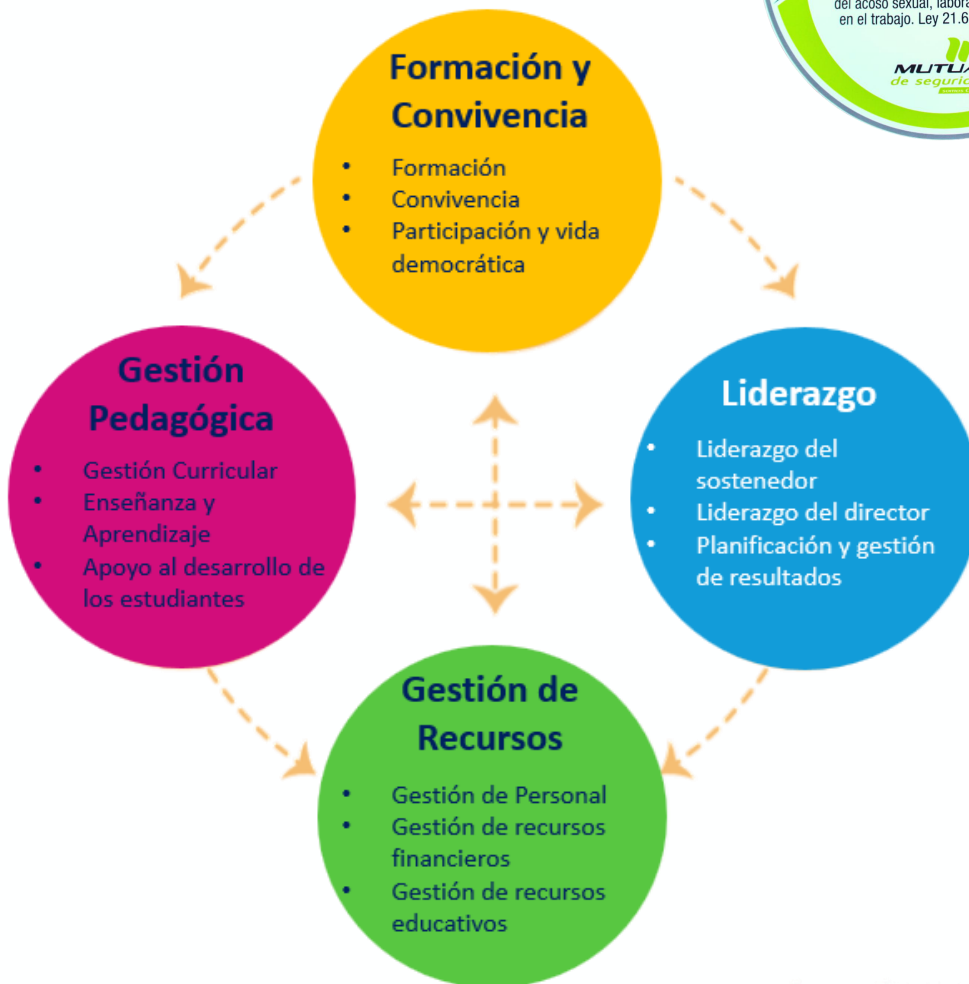

# 2. Gestión de *Resultados*: Logros de Aprendizaje – *PAES 2025*



## Síntesis del Proceso de Admisión 2025

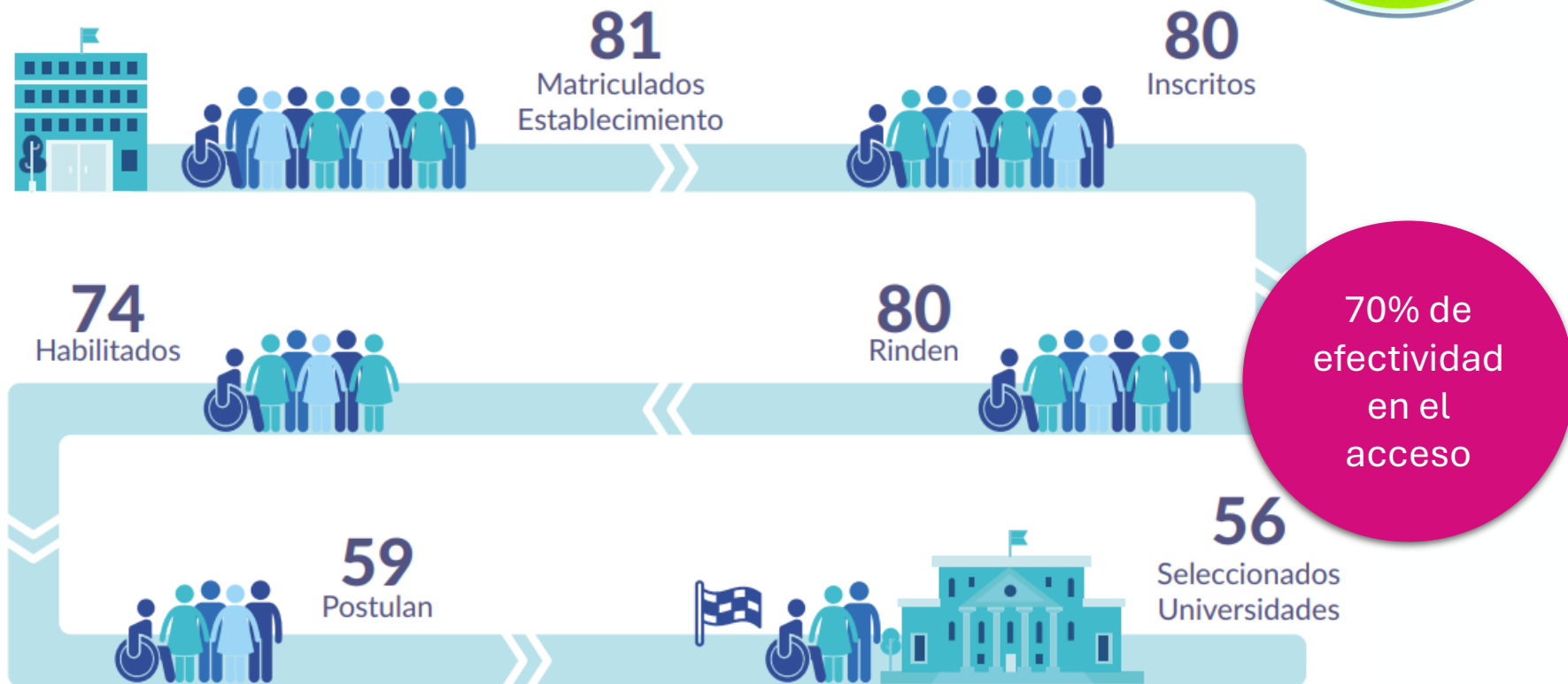

**Fecha:** DEMRE (2026). Informe de resultado del establecimiento educacional, proceso de admisión 2026. Colegio Amanecer San Carlos

# 2. Gestión de *Resultados*:

## Logros de Aprendizaje – *PAES 2025*



**Distribución de estudiantes del establecimiento según rango de puntaje para cada uno de los factores de selección.**

		0	6	25	32	17
		100-400	401-550	551-700	701-850	851-1000
NEM		0	6	25	32	17
RANKING		0	6	25	27	22
COMPETENCIA LECTORA		1	18	47	11	3
COMPETENCIA MATEMÁTICA 1		2	22	38	11	7

**Fecha:** DEMRE (2026). Informe de resultado del establecimiento educacional, proceso de admisión 2026. Colegio Amanecer San Carlos

# 2. Gestión de *Resultados*: Logros de Aprendizaje – *PAES 2025*



## Competencia Lectora – Habilidades – Comparativo

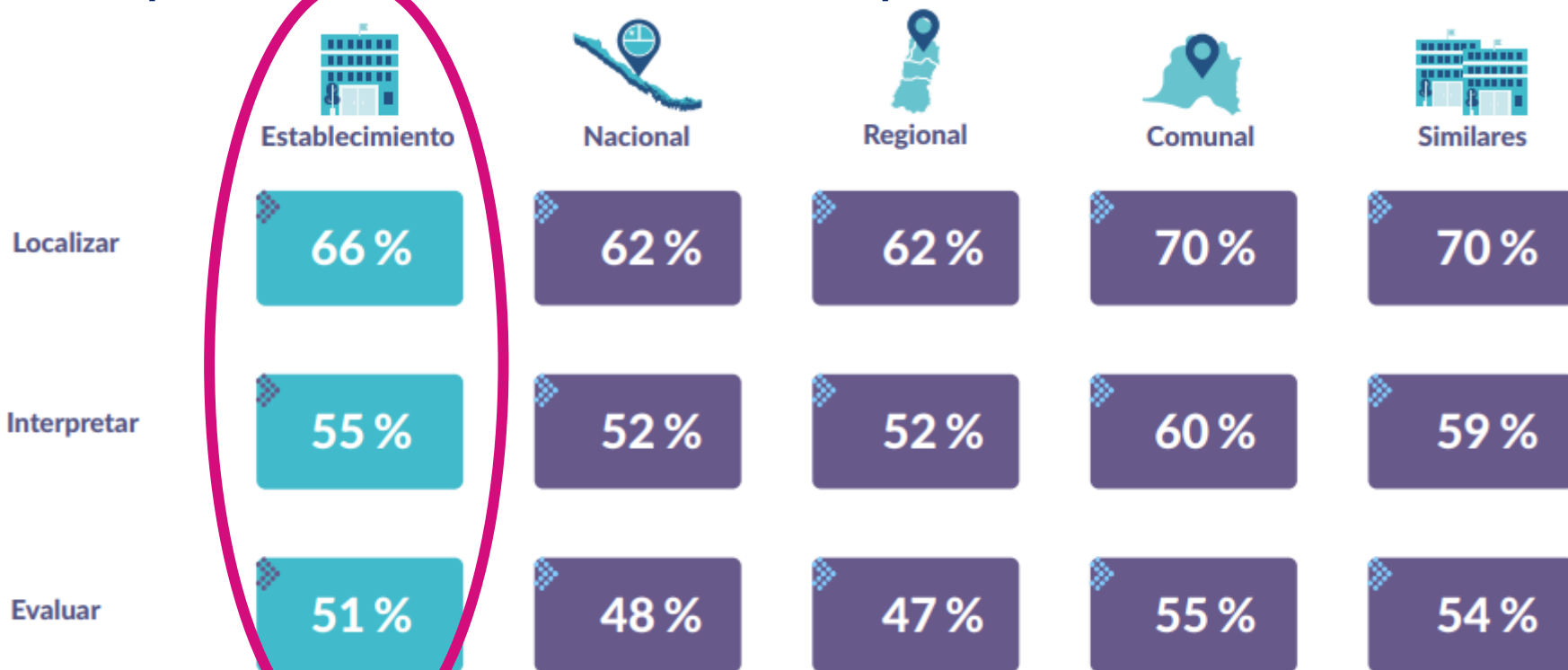

**Fecha:** DEMRE (2026). Informe de resultado del establecimiento educacional, proceso de admisión 2026. Colegio Amanecer San Carlos

# 2. Gestión de *Resultados*: Logros de Aprendizaje – *PAES 2025*



## Competencia Matemática 1– Habilidades

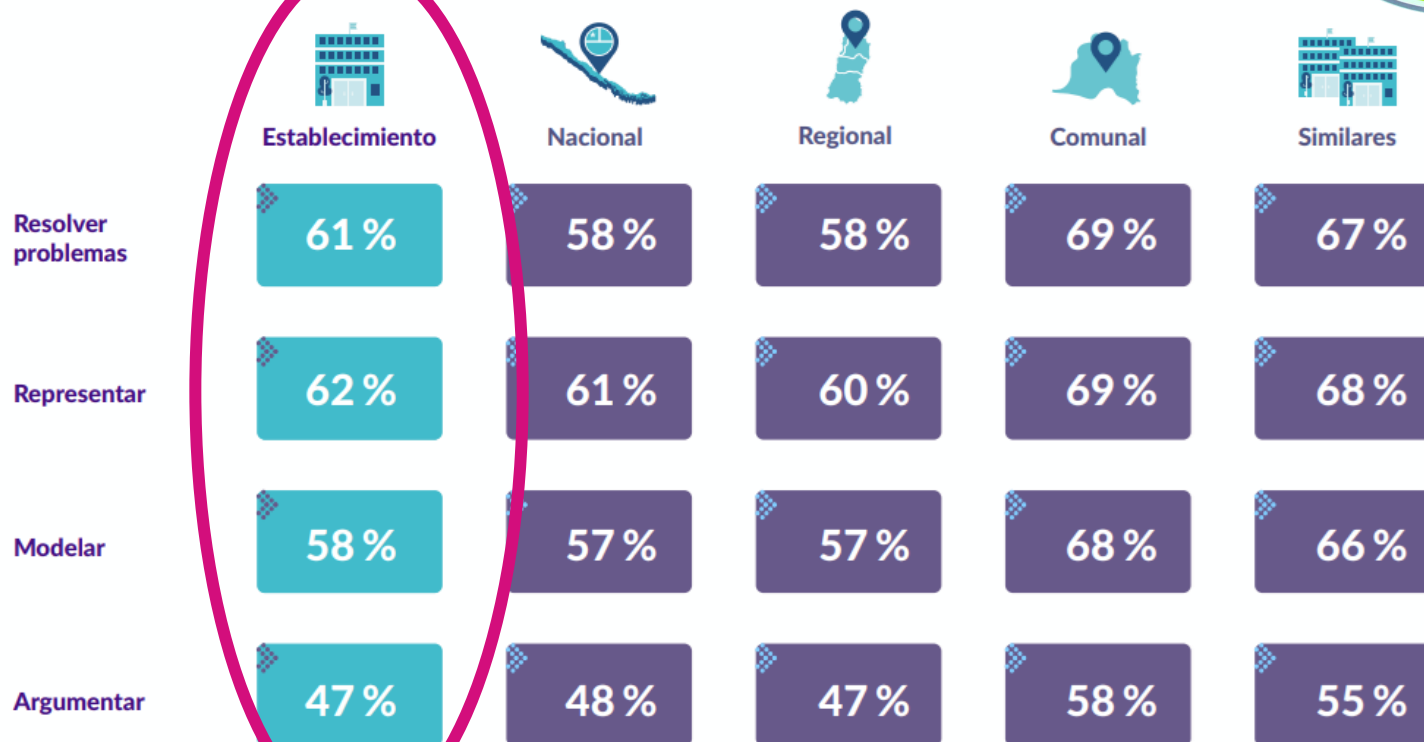

**Fecha:** DEMRE (2026). Informe de resultado del establecimiento educacional, proceso de admisión 2026. Colegio Amanecer San Carlos

# 2. Gestión de *Resultados*: Logros de Aprendizaje – *SIMCE 2025*



## Logro de Aprendizajes: LECTURA

Curso	Promedio 2025 Nacional	Puntaje 2024 CASC	Puntaje 2025 CASC
4° básico	276	297	280 ↓
8° básico	238	243 (2019)	234 ↓
2° medio	250	245	257 ↑

## Logro de Aprendizajes: MATEMÁTICA

Curso	Promedio 2025 Nacional	Puntaje 2024 CASC	Puntaje 2025 CASC
4° básico	262	274	260 ↓
8° básico	258	279 (2019)	265 ↓
2° medio	263	267	266 ↓

**Fuente:** Agencia de Calidad (2026). Informe de resultado del Colegio

# 2. Gestión de *Resultados*:

Logros de Aprendizaje – *SIMCE 2025*

## 4° BÁSICO



Indicadores de Desarrollo Personal y Social		Promedio Nacional 2025	Puntaje 2024	Puntaje CASC 2025	
	<b>Autoestima académica y motivación escolar</b>	74	75	71	↓
	<b>Clima de convivencia escolar</b>	75	79	73	↓
	<b>Participación y formación ciudadana</b>	78	79	77	↓
	<b>Hábitos de vida saludable</b>	70	75	69	↓

**Fuente:** Agencia de Calidad (2026). Informe de resultado del Colegio

# 2. Gestión de *Resultados*:

Logros de Aprendizaje – *SIMCE 2025*

## 8° BÁSICO



Indicadores de Desarrollo Personal y Social		Promedio Nacional 2025	Puntaje 2019	Puntaje CASC 2025
	<b>Autoestima académica y motivación escolar</b>	<b>74</b>	<b>68</b>	<b>74</b> ↑
	<b>Clima de convivencia escolar</b>	<b>75</b>	<b>71</b>	<b>73</b> ↑
	<b>Participación y formación ciudadana</b>	<b>77</b>	<b>72</b>	<b>75</b> ↑
	<b>Hábitos de vida saludable</b>	<b>70</b>	<b>68</b>	<b>70</b> ↑

**Fuente:** Agencia de Calidad (2026). Informe de resultado del Colegio

# 2. Gestión de *Resultados*:

Logros de Aprendizaje – *SIMCE 2025*

## 2º MEDIO



Indicadores de Desarrollo Personal y Social		Promedio Nacional 2025	Puntaje 2024	Puntaje CASC 2025
	<b>Autoestima académica y motivación escolar</b>	74	72	70 ↓
	<b>Clima de convivencia escolar</b>	75	70	74 ↑
	<b>Participación y formación ciudadana</b>	77	74	73 ↓
	<b>Hábitos de vida saludable</b>	70	69	68 ↓

Fuente: Agencia de Calidad (2026). Informe de resultado del Colegio



## 4. Cierre y Encuesta de Satisfacción



# 4. Cierre y Encuesta de Satisfacción



# 4. Cierre y Encuesta de Satisfacción



La Cuenta Pública 2026 es un espacio fundamental de transparencia, participación y responsabilidad institucional, que permite a nuestra comunidad educativa conocer, reflexionar y proyectar la gestión del colegio, fortaleciendo la confianza, el compromiso y el sentido de pertenencia de todos quienes formamos parte de ella.



# 15 Años Dejando Huella



COLEGIO AMANECEER  
**SAN CARLOS**  
San Pedro de La Paz

**15** AÑOS  
Dejando Huella

# Cuenta Pública 2026

SAN CARLOS  
LIDERAZGO ESCOLAR  
CUENTA PÚBLICA 2026  
15 Años Dejando Huella

